

# Weser Ems Meisterschaft Cloppenburg 2017

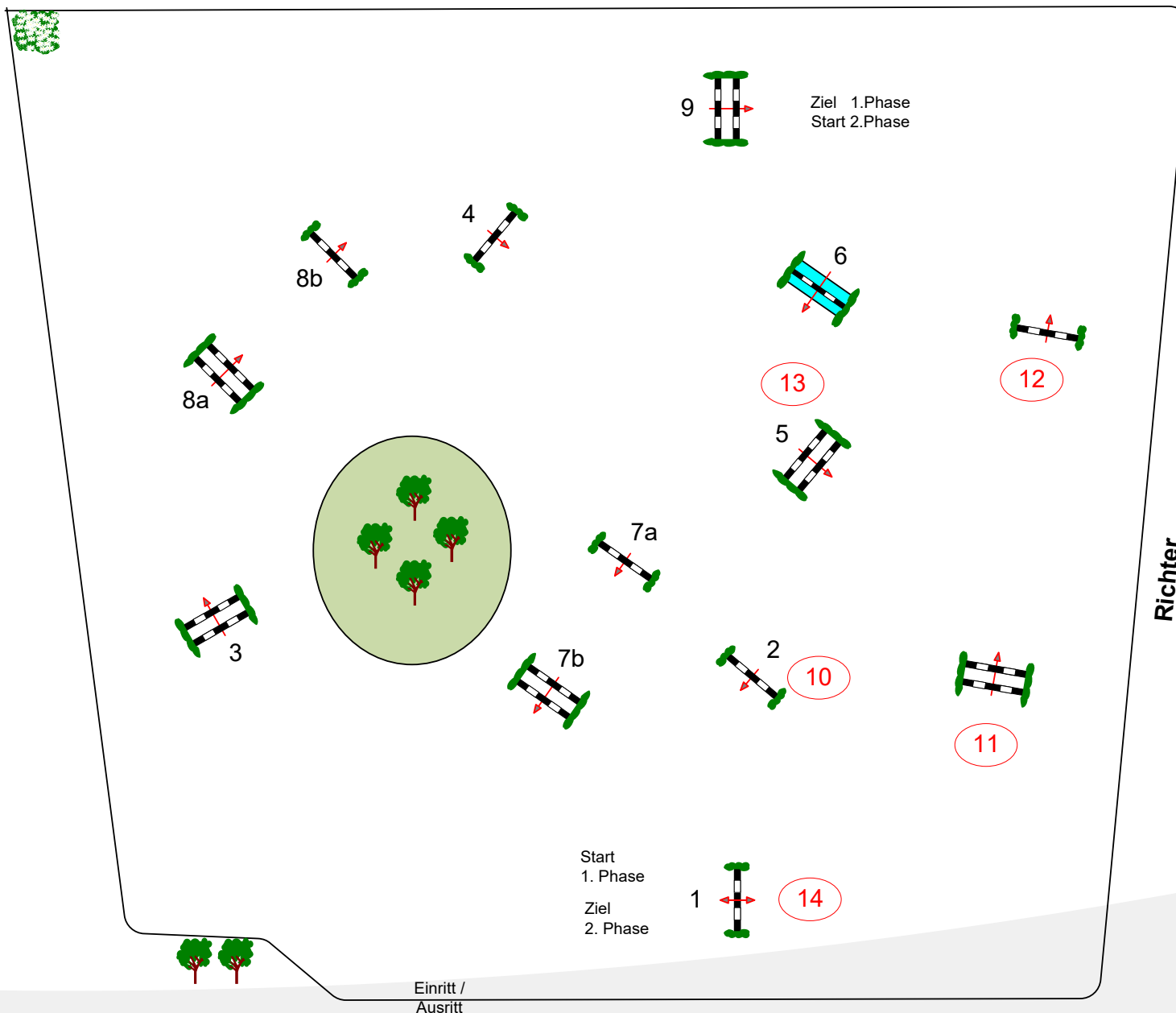

Samstag, 24. Juni 2017

Beginn: 9:30 Uhr

**30 Zwei-Phasen-Springprfg.Kl.M\*\***

(E + 500,00 €, ZP)

**-Mittlere Tour-**

**Qualifikation für Prfg. 42 Pferde:**

6j.+ält.

Teiln.: Alle Alterskl. LK 1,2,3 zu C

Je Teilnehmer 1 Startplatz Ausr. 70

Richtv: 525.1

Tempo: 350 m/Min.

Bahnlänge: 360 mtr.

Erlaubte Zeit: 62 sek.

Höchstzeit: 124 sek.

Hindernisse: 9

Sprünge: 11

Hindernisfehler: sek.

geschl. Hindernis:

2. Phase über:

**10 - 14**

Bahnlänge: 220 mtr.

Erlaubte Zeit: 38 sek.

Höchstzeit: 76 sek.

Richter

**Course Designer**  
**Werner Tapken**  
**Melanie Pierzina**